



2. januar 2023

## Afgørelse vedrørende ansøgt tilladelse til skovrejsning i negativ-område

Odsherred Kommune har modtaget din anmeldelse om skovrejsning på Odsherredvej 6 4572 Nørre Asmindrup omfattende matriklen 3a Hønsinge By, Vig i Odsherred Kommune. Projektets beliggenhed fremgår af bilag 1.

Kommunens tilladelse er nødvendig, da projektet berører et område, der i den gældende kommuneplan er udpeget som "skovrejsning uønsket". I sådanne områder må der ifølge § 9 i *Bekendtgørelse om jordressourcens anvendelse til dyrkning og natur* (bekendtgørelse nr. 1236 af 24. november 2017) "ikke foretages skovplantning eller tilplantning med henblik på dyrkning af flerårige energiafgrøder af vedtypen, der høstes med længere mellemrum end hvert femte år". Kommunen kan dog efter bestemmelserne i § 9 stk. 2 i særlige tilfælde give tilladelse til skovrejsning.

### Afgørelse

Odsherred Kommune giver dig hermed tilladelse til skovrejsning også på de dele af matrikel 3a Hønsinge By, Vig i Odsherred Kommune, der i den gældende kommuneplan er udpeget som "skovrejsning uønsket".

Der er en klagefrist på 4 uger fra modtagelsen af dette brev. Se bilag 3, hvis du ønsker at klage over denne afgørelse.

### Vurdering

Kommunen har i sin behandling af sagen lagt vægt på, at

- skovrejsning på stedet ikke væsentligt strider mod de hensyn, kommunen skal varetage med udpegningen i kommuneplanen.
- skovrejsningen ikke vil kunne påvirke internationale naturbeskyttelsesområder negativt
- skovrejsningen ikke vil kunne skade plantearter eller levesteder for dyr omfattet af habitatdirektivets bilag IV

Kommunen meddeler på denne baggrund tilladelse til den ansøgte skovrejsning. Du kan finde en uddybende redegørelse for afgørelsen i bilag 2.

### Forhold til andre myndigheder

Skovrejsning i området omfattet af vejbyggelinjen omkring Kirkeåsvejen kræver dispensation fra Vejdirektoratet. Kommunens dispensation kan altså kun udnyttes, hvis der tillige opnås dispensation fra Vejdirektoratet.

### Sagens videre forløb

Hvis du har spørgsmål til afgørelsen, er du velkommen til at kontakte undertegnede på tlf. 59 66 60 41 eller mail [jafra@odsherred.dk](mailto:jafra@odsherred.dk).

Venlig hilsen

Jan Fischer Rasmussen  
*Natursagsbehandler*

### Kopi sendt til:

- Hans Ole Nielsen (nabo), Trundholm Mosevej 3, 4572 Nørre Asmindrup
- Vejdirektoratet, Carsten Niebuhrs Gade 43, 5. sal, 1577 København V, [vd@vd.dk](mailto:vd@vd.dk)
- Landbrug og Fødevarer, [info@lf.dk](mailto:info@lf.dk)
- Danmarks Naturfredningsforening, [dn@dn.dk](mailto:dn@dn.dk)
- Friluftsrådet, [fr@friluftsradet.dk](mailto:fr@friluftsradet.dk)

# Bilag 1. Kortbilag



Plan over ønsket skovrejsning (fra ansøgningen)

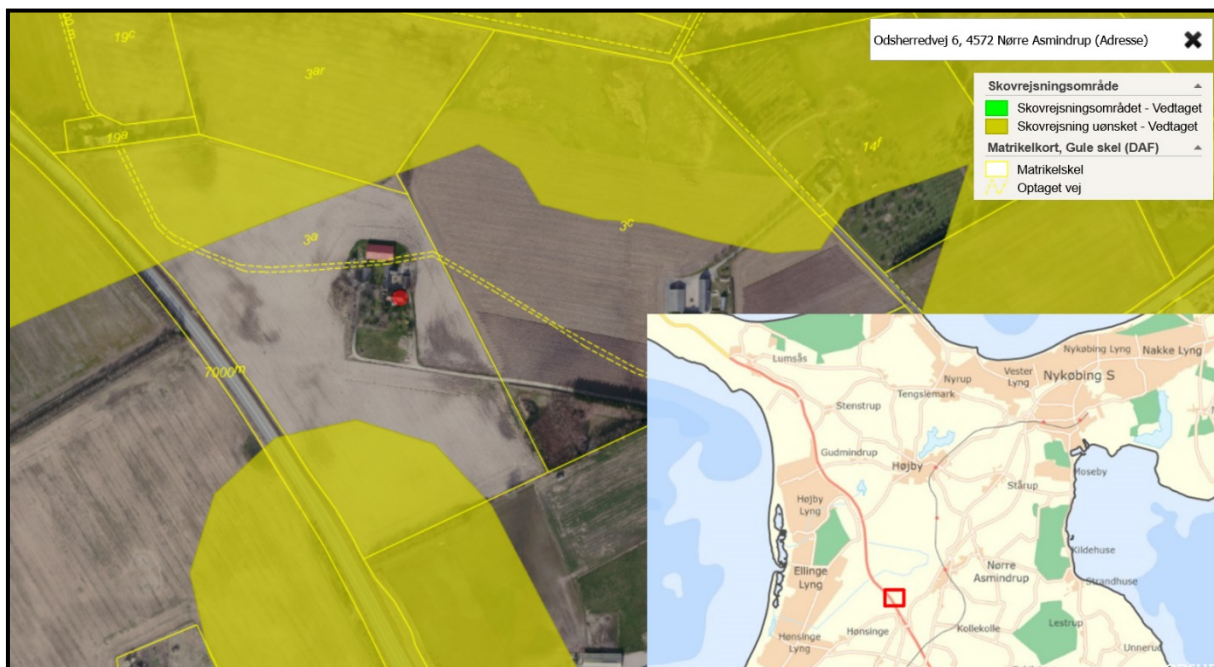

Luftfoto med matrikelskel og gul markering af kommuneplanens udpegnig af areal, hvor skovrejsning er uønsket. Ejendommen er på luftfoto markeret med rød prik og beliggenheden er vist med rød firkant på oversigtskortet.

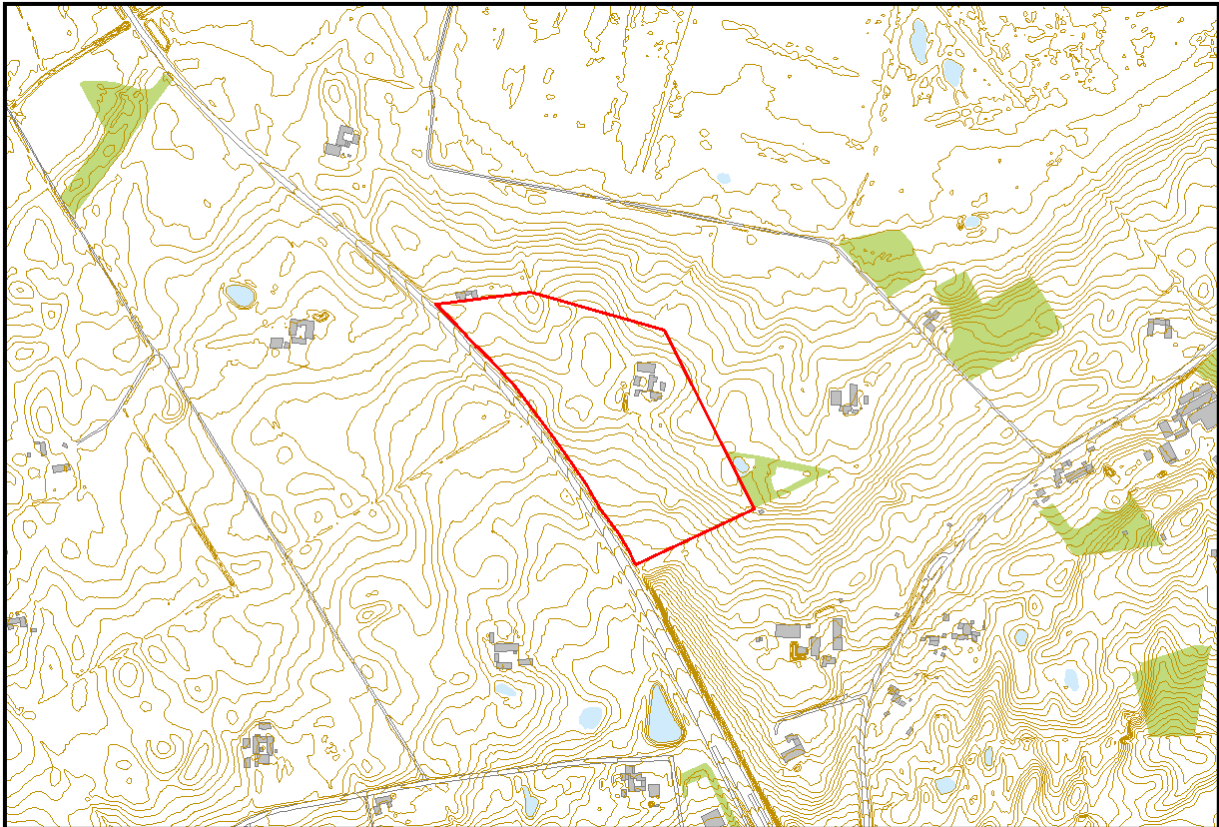

Oversigtskort med højdekurver i området omkring ejendommen Odsherredvej 6. Omridset af matrikel 3a er vist med rødt.

## Bilag 2. Redegørelse

I har ansøgt om tilladelse til skovrejsning i et område, der i kommuneplanen er udlagt som "skovrejsning uønsket". I sådanne områder kan skovrejsning kun ske med en tilladelse fra kommunen.

Matriklen er beliggende i et område, som er omfattet af kommuneplanens udpegning af bevaringsværdige landskaber. Landskabstypen er "det moseprægede landskab".



Skovrejsningsområdet set fra Kirkeåsvejen 1/2. Det levende hegn til højre i billedet står i matrikelskellet mellem matrikel 3a og matrikel 4a syd for denne. COWI gadefoto.



Skovrejsningsområdet set fra Kirkeåsvejen 2/2. Hegnet/hækken syd for huset til venstre i billedet markerer skellet mellem matrikel 3a og 19a nord for denne. COWI gadefoto.

I ønsker at rejse 7 ha skov på Odsherredvej 6, skovrejsningen dækker det meste af matrikel 3a. ud af de ønskede 7 ha ligger de cirka 3,2 ha i område udpeget som "skovrejsning uønsket" mens den

resterende del ligger i neutralområde (dvs at skovrejsning hverken er ønsket eller uønsket). Den ansøgte skovrejsning fremgår af bilag 1.

En skovrejsning vil påvirke udsigten over Trundholm Mose fra Kirkeåsvejen (del af Rute 21), men da der typisk køres 90 km/t på strækningen, og da stykket med udsyn i forvejen er meget kort, vurderes dette som uvæsentligt. Skovrejsningen vil også have en påvirkning af udsigten fra Odsherredvej, men dels er afstanden mellem skovrejsningen og Odsherredvej betydelig (knap 300 m), dels er udsigten fra Odsherredvej i forvejen påvirket af beplantning langs dele af vejen herunder fra P-pladsen ved indkørslen til Odsherredvej 6, denne påvirkning vurderes derfor at være af lille betydning.

I har angivet, at ønsket om skovrejsning blandt andet skyldes, at I er generet af lyset fra bilerne på Kirkeåsvejen.

Odsherred Kommune har vurderet, at en af naboerne til matriklen - ejeren af matrikel 19a Hønsinge By, Vig - vil blive væsentligt påvirket af skovrejsning på matrikel 3a. Kommunen gennemførte derfor en høring for at få ejerens bemærkninger og for at høre, om denne havde nogen indvendinger mod skovrejsning.

Der indkom ikke høringssvar.

#### **Internationale naturbeskyttelsesområder og strengt beskyttede arter**

Ansøgningen berører ikke internationale naturbeskyttelsesområder. Det nærmeste område er Natura 2000 område 154 (Sejerø Bugt, Saltbæk Vig, Bjergene, Diesbjerg og Bollinge Bakke), der ligger cirka 3 km mod vest. Odsherred Kommune vurderer, at det kan udelukkes, at skovrejsningen kan påvirke dette eller andre internationale naturbeskyttelsesområder negativt.

Odsherred har ikke kendskab til fund af arter omfattet af habitatdirektivets bilag IV i projektområdet, og da dette i dag er dyrket mark, er der heller ikke egnede levesteder.



*Kendte forekomster af arter omfattet af habitatdirektivets bilag IV*

Som det ses af kortet, er der kendte forekomster af stor vandsalamander og spidssnudet frø (som begge er omfattet af habitatdirektivets bilag IV) i flere søer/vandhuller i nærområdet. Ingen af disse ligger dog så tæt på, at de kan påvirkes af skovrejsningen. Der er ikke kendte forekomster af bilag IV-arter i søen på matrikel 3c, men forekomst af spidssnudet frø og/eller stor vandsalamander kan ikke udelukkes. Da skovrejsningen ikke vurderes at ville bevirke tilstandsændringer i søen, vil den ikke negativt kunne påvirke eventuelle bestande af de to arter i søen.

Selve skovrejsningsområderne, som i dag er dyrket mark, rummer ikke egnede levesteder for arter omfattet af bilag IV. Derimod kan skovrejsningen ad åre muligvis blive et egnet rasteområde for padderne.

Odsherred Kommune har heller ikke kendskab til forekomst af andre arter omfattet af bilag IV i nærområdet og vurderer, at forekomst af sådanne - bortset fra flagermus og markfirben - kan udelukkes.

Skovrejsningen vil ikke kunne skade levesteder for flagermus i området, da hverken bygninger eller hule træer påvirkes. Derimod vil skovrejsningen forbedre mulighederne for at flagermus kan fouragere på matriklen pga. lævirkning og større insektproduktion. På meget langt sigt kan skovrejsningerne - hvis træerne får lov at blive gamle og udvikle hulheder - muligvis blive levesteder for flagermus.

Markfirben findes mange steder i Odsherred Kommune, men der er ikke konkret kendskab til forekomst på matriklen. Arten er fundet på vejskrænten på vestsiden af Kirkeåsvejen (Rute 21) overfor matriklen, og forekomst på østsiden af vejen kan ikke udelukkes. Odsherred Kommune vurderer, at forekomst på diget i matrikelskellet mod syd og sydøst ikke er sandsynlig, da det bortset fra vejskrænten grænser direkte op til dyrkede arealer eller til våd natur, og dermed ikke til arealer egnede for markfirben. Store dele af diget vil desuden være påvirkede af landbrugsdrift og dermed mindre egnet for markfirben, ligesom en del af digestrækningen er tilgroet. Da diget ikke bortset fra vejskrænten er i kontakt med andre kendte eller mulige levesteder, vurderes det heller ikke at kunne have spredningsmæssig betydning for arten.

Samlet set vurderer Odsherred Kommune således, at det kan udelukkes, at skovrejsningsprojektet vil kunne skade plantearter eller påvirke raste- eller yngleområder for dyrearter omfattet af bilag IV negativt.

Odsherred Kommune vurderer derfor, at skovrejsning på stedet kun vil have en mindre indvirkning på oplevelsen af landskabet og i hovedsagen kun for forbikørende bilister på Rute 21 og ikke vil skade andre hensyn, som kommunen skal varetage.

Odsherred Kommune finder af ovennævnte grunde, at der i dette tilfælde kan gives dispensation til skovrejsning i område udlagt til skovrejsning uønsket.

## Bilag 3 - Klagevejledning

Hvis du ønsker at klage over denne afgørelse, kan du jf. § 9. stk. 4 i jordressourcebekendtgørelsen<sup>1</sup> klage til Landbrugsstyrelsen.

Klagefristen er 4 uger fra den dato, som afgørelsen er meddelt. Hvis klagefristen udløber på en lørdag eller helligdag, forlænges fristen til den følgende hverdag.

Klagen indgives til kommunen, der videresender klagen til Landbrugsstyrelsen med kommunalbestyrelsens bemærkninger.

Klageberettigede er:

- ansøger
- Landbrug og Fødevarer
- Danmarks Naturfredningsforening (hovedorganisationen)
- Friluftsrådet (hovedorganisationen)

Landbrugsstyrelsen meddeler ansøgeren afgørelsen af klagesagen, og sender afgørelsen til kommunen samt til de klageberettigede organisationer.

Venlig hilsen

Jan Fischer Rasmussen  
*Natursagsbehandler*

---

<sup>1</sup> [Bekendtgørelse nr. 1236 af 24 november 2017](#)