



Uddannelsesperspektiver og Campus Odsherred

- Kort om NEG og Nordvestsjælland
- Vi fejrer vores succeser
- Hvorfor Campusdannelse?
- **Pause**
- Derfor Campusdannelse
- Lokale uddannelsesperspektiver
- Spørgsmål



Steffen Lund, Direktør

NEG

Mulighed for uddannelse lokalt

Vi ses på en af uddannelserne!



NEG

Knap 400 ansatte

7 afdelinger

Holbæk, Kalundborg og Odsherred

Gymnasiale uddannelser STX, HF, HHX, HTX og EUX

EUD

Grundforløb 1 (GF1) – dækker alle 4 indgange

Grundforløb 2 (GF2) – 27 uddannelser

Hovedforløb – 16 uddannelser

AMU

10. klasse i Odsherred, Kalundborg og Holbæk

Særlige uddannelsestiltag

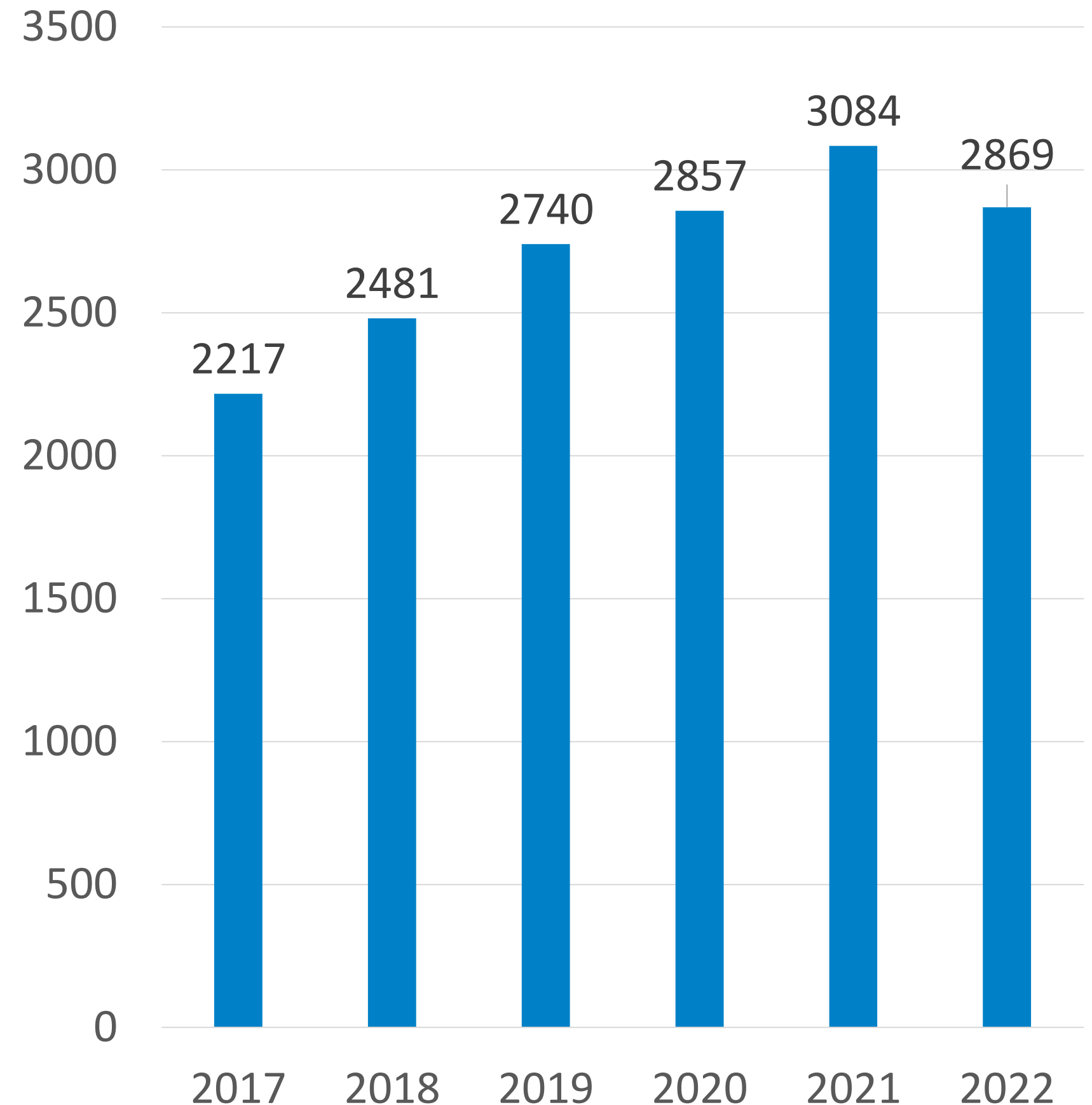

NEG

- 1 NEG Hovedkontor & NEG - afd. Holbæk**
Absalonsvej 20, 4300 Holbæk
Tlf. 72 290 100
- 2 NEG - afd. Audebo**
Audeboskolevej 6B, 4300 Holbæk
Tlf. 72 290 300
- 3 Processkolen**
Rynkevangen 7, 4400 Kalundborg
Tlf. 72 290 400
- 4 Allikelund Gymnasium**
J. Hagemann-Petersens Allé 22, 4400 Kalundborg
Tlf. 72 290 500
- 5 Campus Odsherred**
Åstoftevej 34, 4500 Asnæs
Tlf. 59 65 00 33
- 6 Slotshaven Gymnasium**
Slotshaven 1, 4300 Holbæk
Tlf. 72 290 200



Følg skolerne på de sociale medier!



Fordeling af årselever

■ Erhvervsuddannelser

■ 10. klasse

■ Gymnasieuddannelser

■ Skoleoplæring

■ Andet

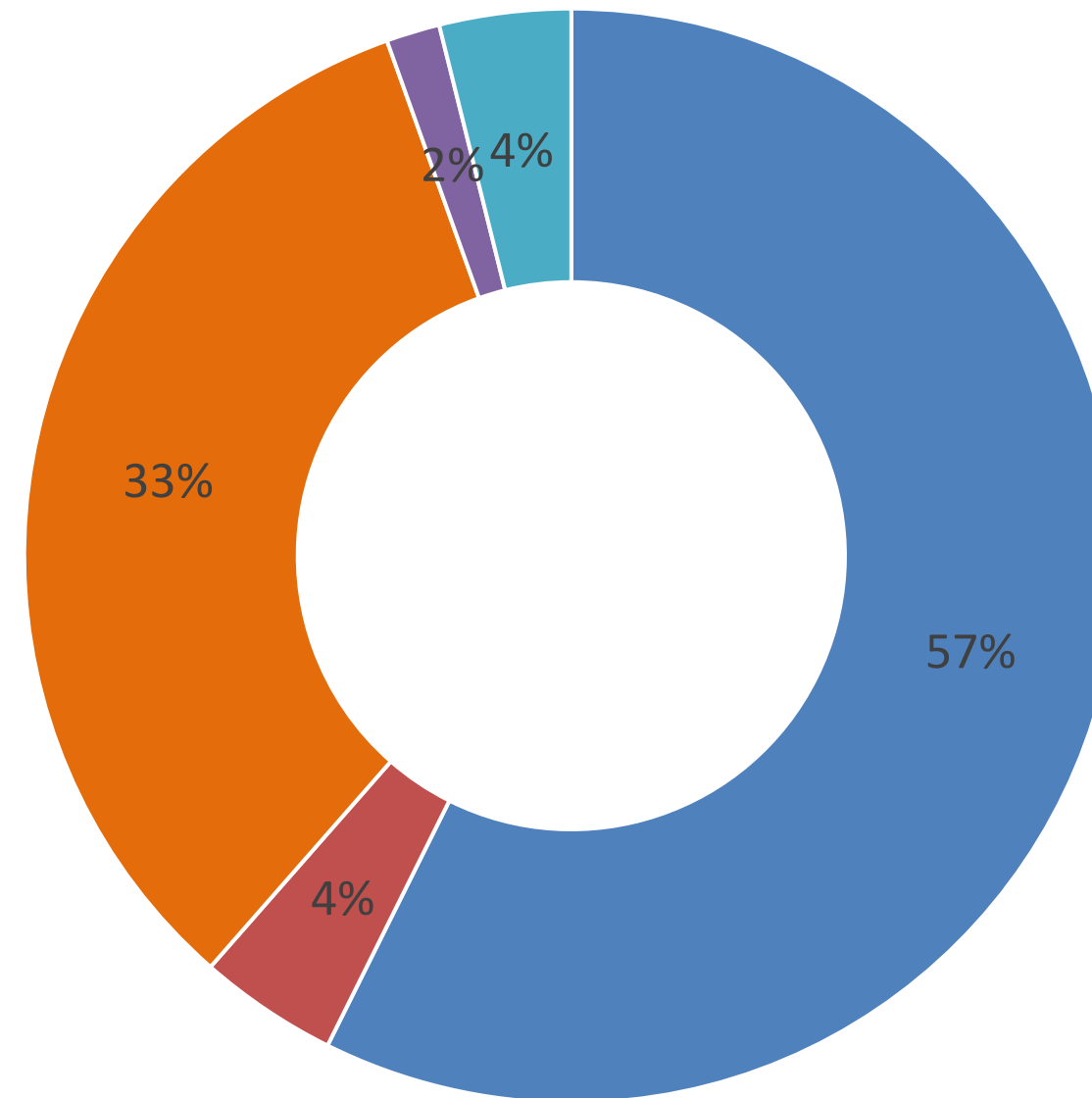

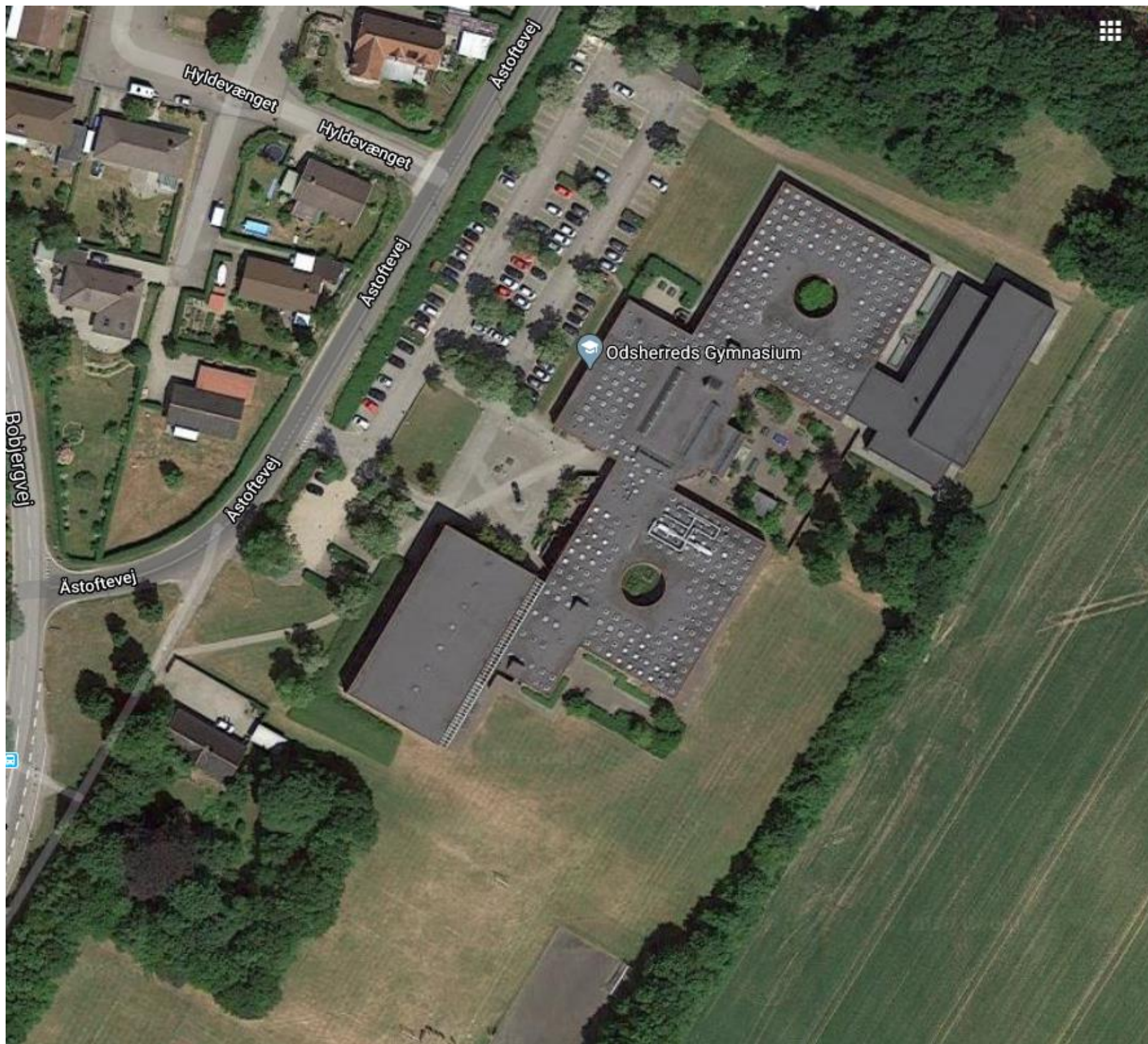

Figur 1.2: Sociodemografi i Region Sjælland

Kilde: Danmarks Statistik (FOLK1E, HFUDD11 og INDKP109).

Note: Uoplyst uddannelsesniveau er ikke medtaget. Indkomst viser den gennemsnitlige disponible indkomst.

Alder og herkomst er opgjort pr. 2022. Indkomst og uddannelsesniveau er opgjort pr. 2021.

Uddannelsesniveau er opgjort for befolkningen mellem 15 og 64 år.

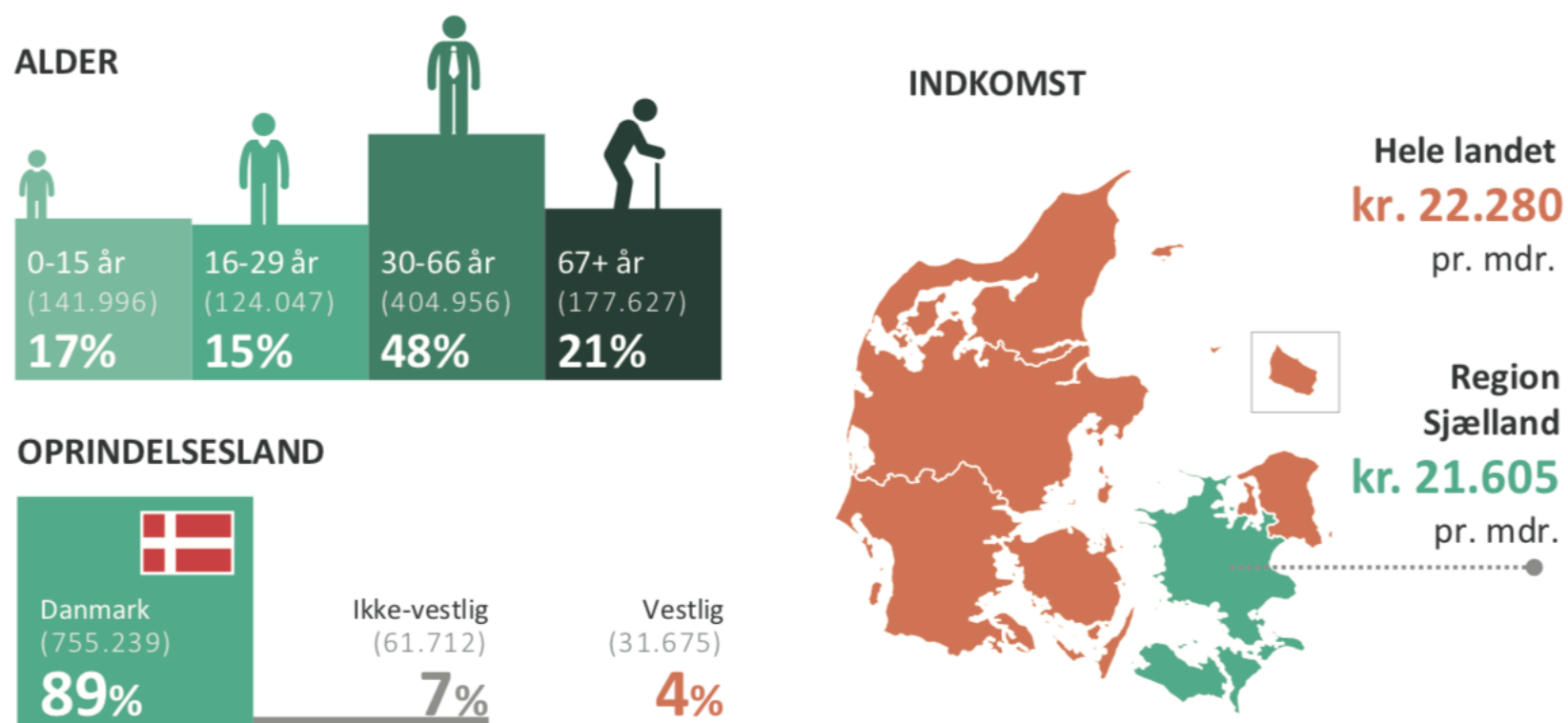

UDDANNELSESNIVEAU

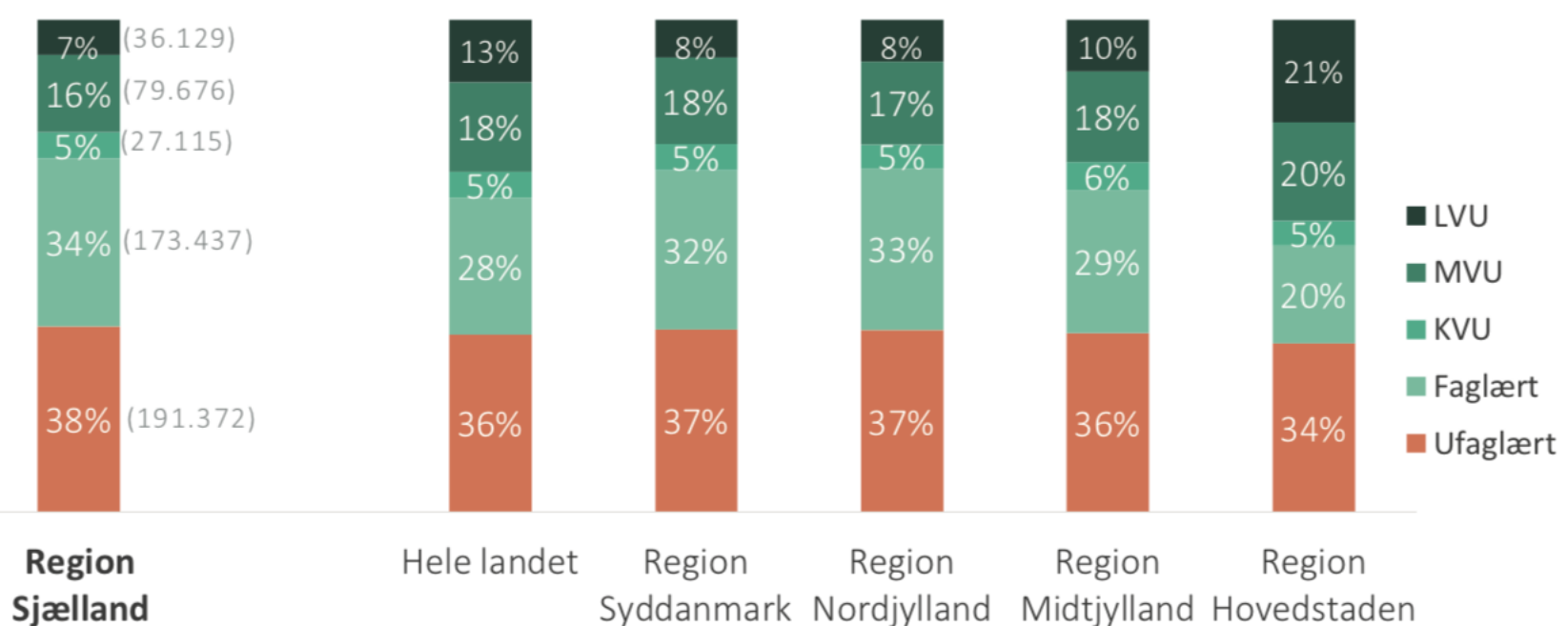

KVU = Kort videregående uddannelse | MVU = Mellemlang videregående uddannelse | LVU = Lang videregående

Faglærte dækker erhvervsuddannelserne. Ufaglærte dækker gymnasiale uddannelser og grundskoleuddannelse.

Grundet afrunding summerer nogle procentsatser ikke til 100 procent.

Uddannelsesanalysen

Gruppen 25 – 64 år

38% er ufaglærte

34% er faglærte

7% har en lang videregående

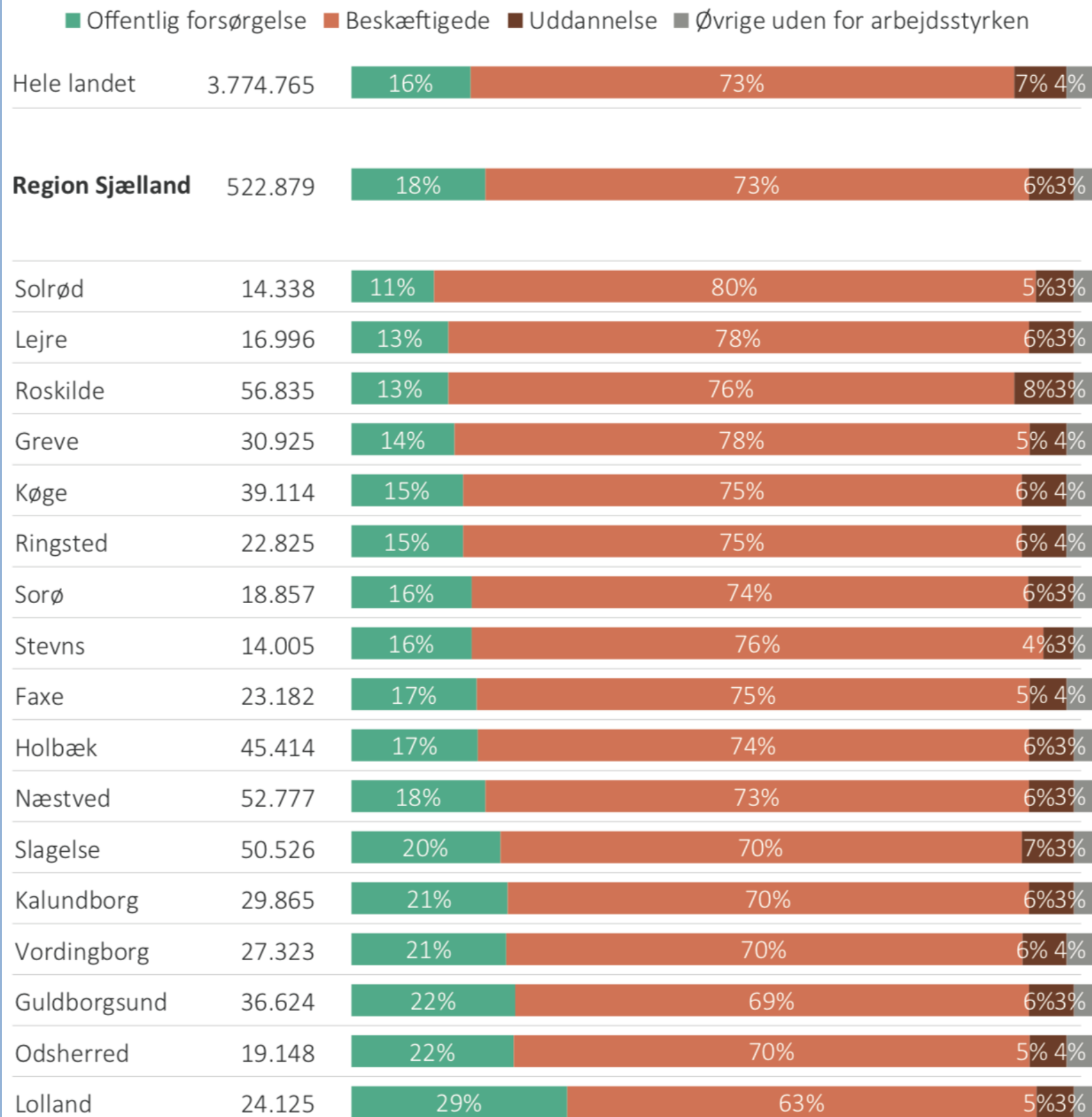

Grundet afrunding summerer nogle procentsatser ikke til 100 procent.

Uddannelsesanalysen

Gruppen 16 – 66 år

70% er i beskæftigelse

22% er på offentlig forsørgelse

5% er i uddannelse

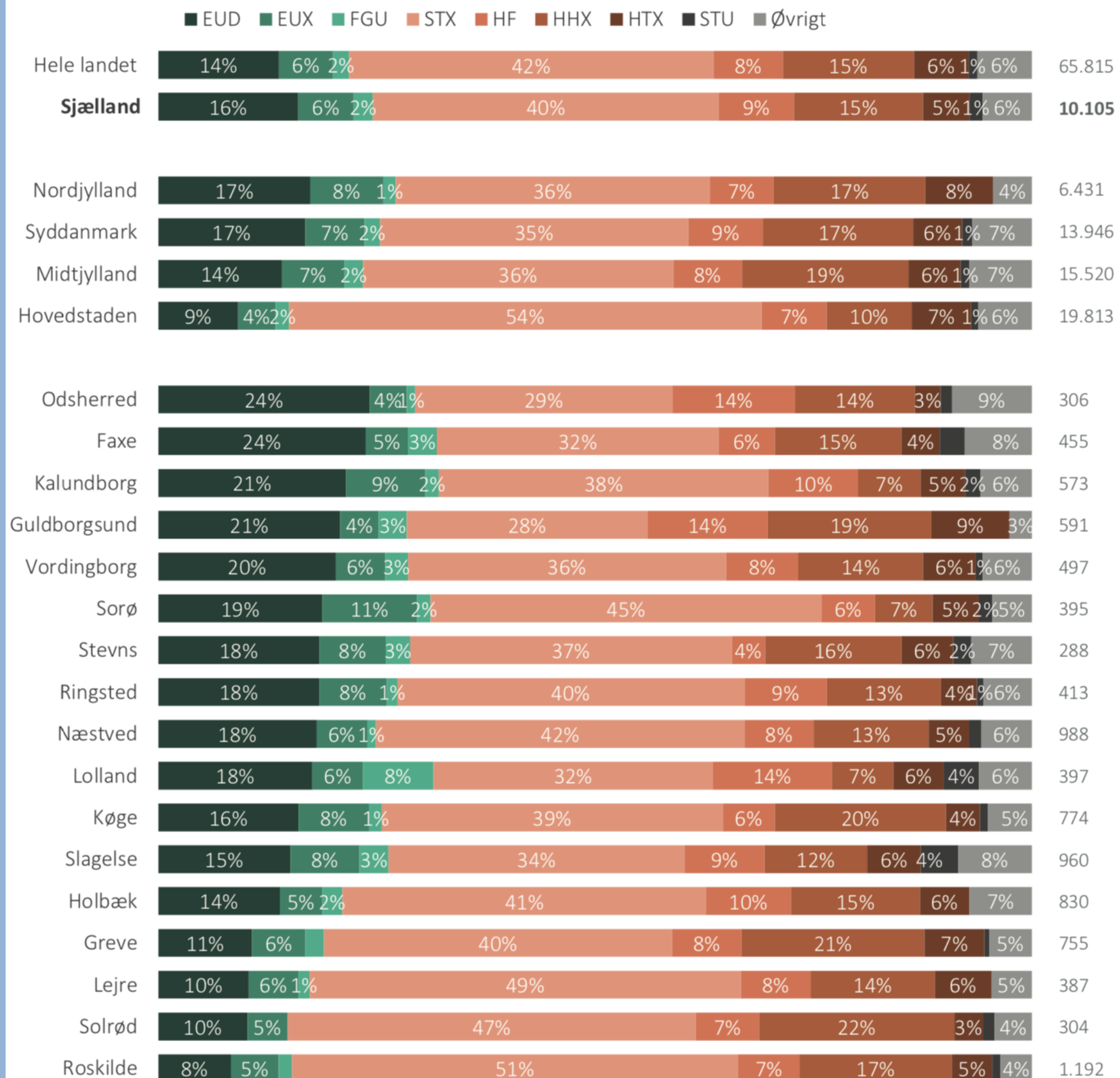

Uddannelsesanalysen
 Gruppen efter 9./10. kl
 28% EUD/EUX
 60% GYM

Vi fejrer vores succeser

10. klasse i alle tre kommuner

Skole med størst vækst

Kan tiltrække kvalificeret arbejdskraft

Største rene online-udbyder

Udviklings- og projektorienteret

Mod til prøvehandlinger og at gå forrest

- Erhvervsudskoling -> Juniormesterlærer
- AI satsning
- Samarbejde med MSK og Zealand

NEG



PROJEKTER

- I gang
- Potentiel
- \$ Primært ansvar hos os
- \$ Primært ansvar hos os

- A:** EUD udskoling \$
- B:** **Praksis udskoling**
- C:** Odsherred spiser grøn omstilling \$
- D:** Biotek - Future
- E:** Det oplagte valg \$
- F:** Videnscenter, Automation og Robot teknologi
- G:** Datasund \$
- H:** Femern som vækstdriver
- I:** Femern Fyrtårn
- J:** De grønne spydspidser
- K:** Faglært med fordel \$
- L:** **Fremtidens kloge hænder** \$
- M:** **Morgendagens klimabevidste faglærte** \$
- N:** EUD for alle \$
- O:** **Uddannelse for alle** \$
- P:** Inno*K \$
- Q:** **Praktik for grundskolelærere** \$
- R:** Procesoperatør - Grøn omstilling
- S:** **Helhedsorientering og tværfaglighed på GF2** \$
- T:** Fra folkeskole til EUD
- U:** Stem som driver
- V:** Femern Bælt
- X:** **Fra sparsomhed til klimabevidst** \$
- Y:** Campus Asnæs \$
- Z:** SPS-udvikling
- Æ:** **Bedre uddannelsesdækning** \$
- Ø:** **Faglig læsning**
- Å:** **Treparts- og AUB midler** \$

Kvalitet/udvikling

Vækst

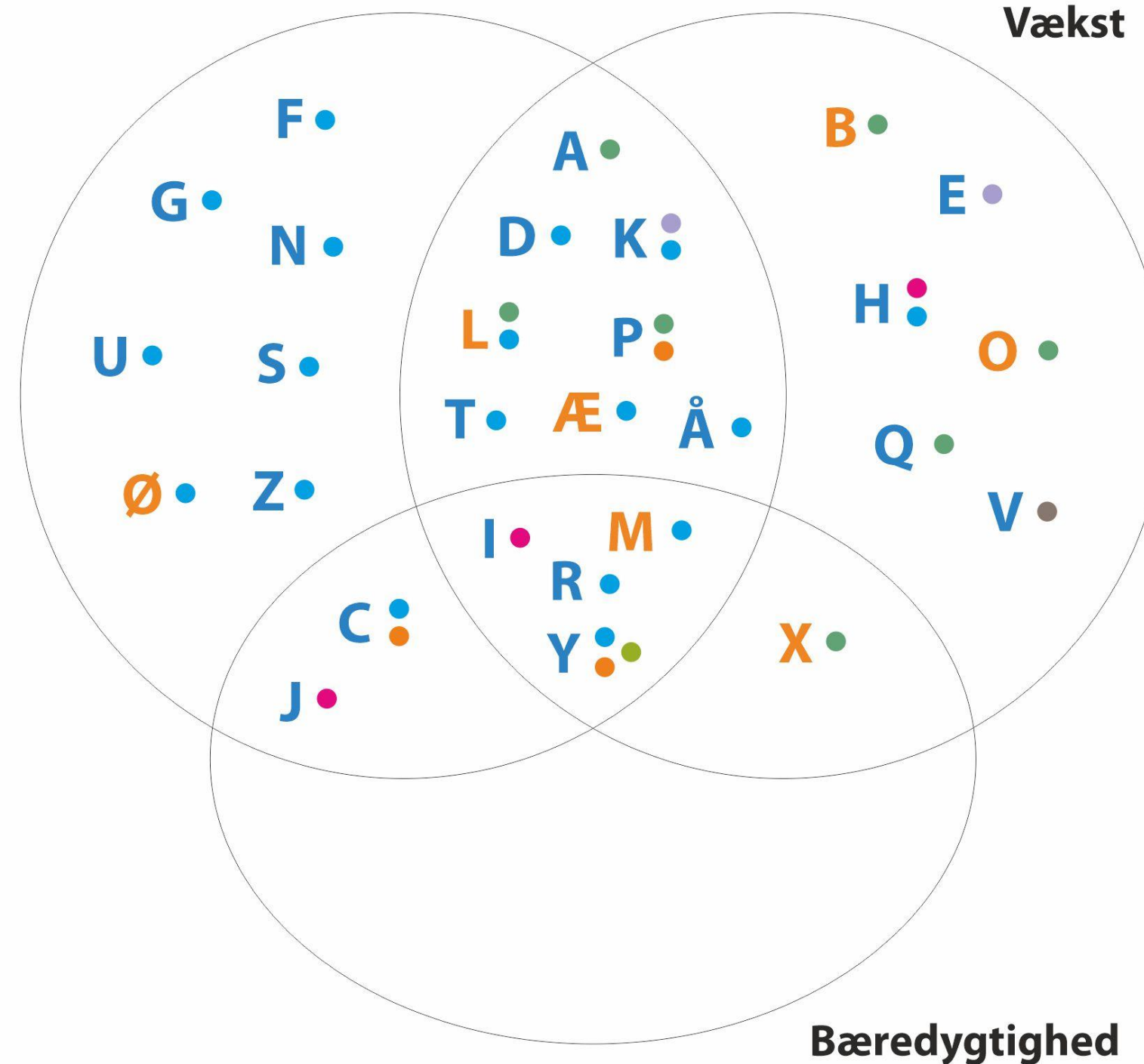

Bæredygtighed

Primære målgrupper

- = FGU
- = Jobcentre
- = AMU
- = Gym
- = Grundskoler
- = Virksomheder
- = EUD/EUX
- = 10. klasse

Hvorfor Campusdannelse?

Skriv de fem fordele og de fem ulemper ned, du kommer i tanke om ved campusdannelse (5 min)

Snak med sidemanden om fordele og ulemper (10 min)

Debat i plenum om campusdannelse (15 min)



NEG[®]

Derfor Campusdannelse

- Uddannelsesfællesskab
- Gensidig forståelse og respekt
- Lettere overgange/omvalg
- Fag og arrangementer på tværs
- **Erfaringer fra Odsherred**



Elever fra Odsherred der vælger 10. klasse

	2019	2020	2021	2022	2023
Nordvestsjælland Erhvervs- og Gymnasieuddannelser (NEG)*	25%	27%	30%	33%	33%
Holbæk 10. klassecenter	5%	7%	4%	6%	6%
Efterskoler, privatskoler mv.	69%	66%	66%	61%	61%
I alt 10. klasse	100%	100%	100%	100%	100%
Antal ansøgere	153	141	189	166	135
* De tidligere to tilbud lagt sammen					

Andel ansøgere fra Odsherred fordelt efter uddannelsesinstitutionens beliggenhed

	År				
	2019	2020	2021	2022	2023
Odsherred	33%	33%	39%	48%	57%
Holbæk	53%	54%	52%	40%	33%
Andre kommuner	7%	7%	5%	6%	6%
Roskilde	4%	4%	4%	4%	3%
Kalundborg	2%	2%	1%	2%	2%
I alt	100%	100%	100%	100%	100%
Antal	336	298	324	307	319

SoMe-content i tal

Fra 1. oktober 2023 til og med 10. januar 2024

NEG (Følgere: 313 FB & 690 IG)

- Facebookrækkevide: 97.568
- Instagramrækkevide: 37.238
- Besøg på Facebookprofil: 4.470
- Besøg på Instagramprofil: 1.337

Campus Odsherred (Følgere: 315 FB & 1220 IG)

- Facebookrækkevide: 17.287
- Instagramrækkevide: 2.373
- Besøg på Facebookprofil: 3.590
- Besøg på Instagram: 2.617

Første spadestik på LinkedIn gav 11.160 eksponeringer og 307 likes alene på min profil

Lokale uddannelsesperspektiver

- Høj trivsel skaber - høj læring
- Høj trivsel skaber - fastholdelse af elever og medarbejdere
- Høj trivsel skaber – høj tiltrækning
- *“Vi er hinandens arbejdsmiljø”* Tage Søndergaard
- *“Vi er hinandens success”* Steffen Lund
- Fælles indsatser
- Fælles narrative fortællinger
- Fælles mod



Odsherred

Fælles om uddannelse

- EUD i Fårevejle
- Tæt samarb. med FGU
- EUD-udskoling

Campus:

- Styrket ungemiljø
- Vejledning og UU
- Tiltrækning -> Fald i EUD er derfor naturligt

Stærke uddannelseskæder

- MSK som eksempel
 - AMU
 - Zealand



Tæt på
din fremtid
og faglighed

NEJ

Nordvestsjælland
Erhvervs- og Gymnasieuddannelser

Hvad bliver de næste uddannelses tilbud på Campus

Vi vil gerne lave nogle aftaler om videregående uddannelse på Campus

Vi vil gerne udbyde særlige forløb til ordblinde og dække FVU

Vi vil gerne udbyde andre forløb som gør klar til at tage en uddannelse

Spørgsmål
Input
Kommentarer

Tæt på
din fremtid
og faglighed



NEU

Nordvestsjælland
Erhvervs- og Gymnasieuddannelser